CALABRIE & TYRREENSE EN IONISCHE KUST

Een ongerepte regio in de Italiaanse laars

8-DAAGSE CULTUURREIS VVOG – PLUS!
VERTREK: 14 SEPTEMBER 2019

- *Griekse kolonies, Romeinse steden, Byzantijnse invloeden.*
- *verblijf in slechts twee hotels (3+4 nachten.)*
- *logies in superieure hotels**** en *****
- *vol pension, dranken inbegrepen.*
- *Bootexcursie naar de Liparische (Eolische) Eilanden*

We maken een rondreis in de hak van de laars. Reggio di Calabria heeft veel invloeden ondervonden van de Grieken, Romeinen en Byzantijnen. Eén der Griekse topwerken zijn de bronzen Krijgers van Riace. Vanuit diverse plaatsjes aan de west- en oostkust hebben we adembenemende vergezichten op de Ionische en Tyrreense Zee.

U zal verwonderd zijn van de mooie natuur: hoogplateaus, rijke en groene bossen, diepe kloven in de valleien. Zowel de Tyrreense als de Ionische kusten werden door de Grieken gekoloniseerd en ze stichtten Reggio en Locri. We bereizen het “Bruttium” der Romeinen en later werd Calabrië bevolkt door Byzantijnen, de Normandiërs en de Bourbons. Een weinig bereisd deel van Zuid-Italië, dat een rijk patrimonium bezit van antieke nederzettingen, prachtige Byzantijnse kerken en dorpjes die hangen over de zee.

PROGRAMMA

DAG 1:	***BRUSSEL► LAMEZIA TERME***

Vlucht van Brussel naar Lamezia Terme (Brussel 09.15u – Lamezia Terme 15.10u, met overstap in Milaan). Per autocar transfer naar het hotel in de omgeving van Rocella Ionica. (112 km) Welkom, avondmaal (dranken inclusief) en overnachting in hotel Parco dei Principi 5*.

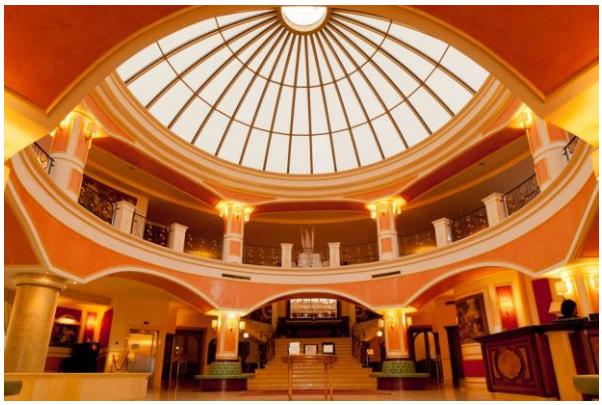

Avondmaal en overnachting.

DAG 2:	***LOCRI - GERACE***

Na het ontbijt rit naar **Locri** (12 km), een Grieks stadje uit de 7e eeuw v. Chr. De Saracenen verwoestten de stad in de 9e eeuw; We bezoeken de archeologische site Locri Epizefiri. U vindt er nog oude stadswallen, een Grieks-Romeins theater. Hier werden in zee de bronzen krijgers ontdekt die we in Reggio zullen bezoeken.

Vertrek naar het zeer schilderachtig en middeleeuws dorpje **Gerace (9km)**. Het dorpje ligt op een heuvel en heeft de sperwer als symbool; "hierax" betekent sperwer in het Grieks. Hier woonden lange tijd Grieken, Byzantijnen, Normandiërs. Later ook nog de hertogen van Anjou, Schwaben en Aragon. In de bovenstad ligt het historisch centrum, met één der mooiste kathedralen van Calabrië, gebouwd in 1045. We ontdekken er een Vlaams kunstwerk! Wandeling door het middeleeuws centrum. We nemen de lunch in de omgeving van Gerace.

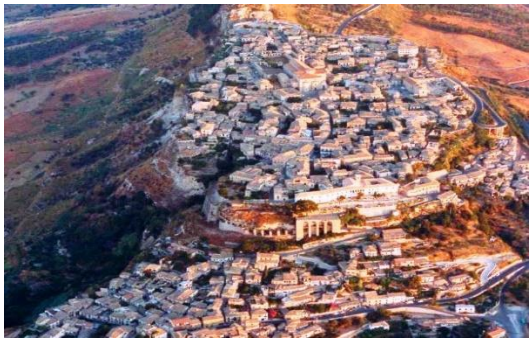

Terugkeer naar ons hotel (25 km). Wat vrije tijd in de late namiddag. Avondmaal en overnachting. Dranken inclusief.

DAG 3:	***STILO - BIVONGI***

Deze morgen vertrek naar het **stadje Stilo** (37 km), geboorteplaats van de filosoof Tomaso Campanella (1568-1639); deze filosoof, “voorloper” van het communisme, schreef in zijn werk “ Civitas Solis” dat we naar een wereld gaan waarin alles aan iedereen behoort en er geen verschil zal zijn tussen rijk en arm.

Iets hogerop staat een prachtig Byzantijns kerkje “Cattolica”. een 10de-eeuwse kruisvormige Byzantijnse kerk met 5 karakteristieke koepels. Het is een architecturale pareltje: in de binnenruimte bestaat het Griekse kruis uit 9 vierkanten die afgesloten worden door vier marmeren zuilen. Ook de moeite waard zijn de resten van muurschilderingen. In Stilo nemen we een lunch in een agroturismo “Fattoria Armonia”.

Na de lunch kort bezoek aan het schilderachtig stadje **BIVONGO** (7 km). In de late namiddag terugreis naar ons verblijfshotel (42 km). Avondmaal en overnachting.

DAG 4:	***CITTANOVA - TROPEA***

Deze morgen reizen we naar het **Nationaal park Aspromonte (45 km)**, gelegen in de uiterste punt van Calabrië. Het is een gebied dat weinig bezocht wordt, en staat vol met prachtige kastanjebomen, eiken, dennen en beuken. Op vele plaatsen hebben we schitterende panorama's.

Nationaal Park Aspromonte

Botanische tuin Cittanova

De lunch nemen we in Cittanova. In Cittanova maken we een korte wandeling in de botanische tuinen.
We rijden nu richting Tyrreense Zee; installatie in ons "hotel 501" in Vibo Valentia. Hier verblijven we 4 nachten. Avondmaal en overnachting.

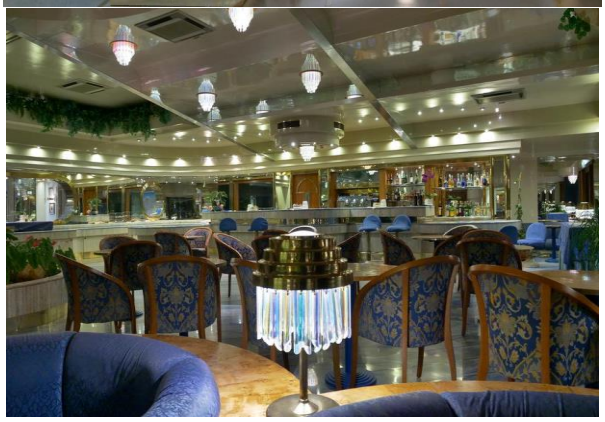

DAG 5:	***TROPEA – CAPO VATICANO***

Na het ontbijt brengen we een bezoek aan de "Costa Tirrenica". We starten met **Tropea**, de parel aan de Tyrreense kust, gelegen op de top van een klif; het stadje werd voor een groot deel vernield door een grote aardbeving van het is een juweeltje, met veel verborgen pleintjes en hoekjes, oude paleizen en kerken. Het mooiste gebouw is de Romaanse kathedraal met zijn originele voor- en zijgevels in Normandische stijl. We maken een gezellige wandeling door de hoofdstraat met haar prachtige paleizen uit de 17de-18de eeuw. Vanop een uitkijkpost, fantastisch uitzicht op de kust en het benedictijner heiligdom "O.-L.-V.ter Eiland"(Santa Maria dell' Isola). Het bisschoppelijk museum bezit enkele prachtige beelden (13e -18e eeuw).
We nemen de typische **lunch** in een agroturismo, in het gebergte bij Tropea.
In de namiddag, 20 km ten zuiden, bereiken we **Capo Vaticano** met zijn typische grillige rotsen, of "faraglioni", en in gunstige omstandigheden, prachtig uitzicht op de Eolische eilanden.

Terugkeer richting hotel via **Vibo Valentia** (35 km) met zijn Normandisch kasteel (Frederik II von Schwaben). Hier is ook het heel rijk archeologisch museum gevestigd, met een rijke collectie Griekse bronzen wapens. Het stadje heette in de Griekse periode Hipponion. Kort bezoek aan de **rotskerk van Pizzo** (20 km). Deze in de rots uitgehouwen kerk, aan zee gelegen, is uniek met mooi interieur. Terug naar het hotel. Avondmaal en overnachting.

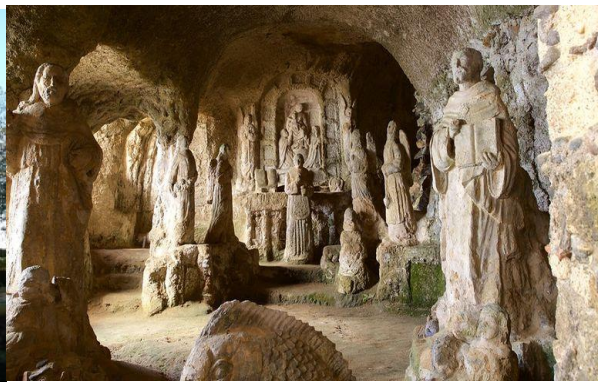

DAG 6:	***DE EOLISCHE EILANDEN***

We rijden naar **Vibo Valentia Marina,** waar we de boot nemen naar **Lipari,** Vulcano en Stromboli. De eilanden behoren tot de provincie Messina in Italië
We starten met Lipari, het hoofdeiland van de Eolische eilanden. Een kort bezoek aan het Eolisch museum en de mooie witte huisjes van het centrum.

We nemen vervolgens de boot naar **Vulcano.** Mooie natuur en kusten met solferhoudend strand. Het wordt ook het rokende eiland genaamd. We eindigen met het eiland **Stromboli**. Op het eiland Stromboli wonen tussen de 400 en 850 mensen. Mount Stromboli is de meest actieve vulkaan van Europa. Omdat Mount Stromboli zo veel tot uitbarsting komt en deze uitbarstingen vaak zichtbaar zijn tot ver op de omringende zee, heeft het eiland de bijnaam 'Vuurtoren van de Middellandse Zee' gekregen.

Terugkeer naar ons hotel. Avondmaal in ons hotel (dranken inclusief).

(P.S. Bij slechte weersomstandigheden is er voor die dag een alternatief programma voorzien)

DAG 7: *REGGIO DI CALABRIA – SCILLA*

In de voormiddag maken we een uitstap naar **Reggio di Calabria (110 km autostrade).** We rijden een stukje langs de "Purperen Kust". In deze visrijke kustwateren wordt er tonijn uit de zee gehaald, maar vooral zwaardvis in Bagnara.
De stad werd in 1908 grotendeels verwoest door een aardbeving en nogmaals door bombardementen in 1943. Reggio di Calabria is niet alleen de geboortestad van Versace, maar bezit ook, samen met Napels, het belangrijkste museum van Italië: het Archeologisch museum della **Magna Graecia.** Hier, in de kelderverdieping bewonderen we de **" Bronzi de Riace",** twee Griekse strijders, algemeen erkend als toppers van de Griekse kunst uit 450 v.Chr.

De zeeboulevard, ook de "Lungomare" genaamd, wordt beschouwd als de "mooiste kilometer" van Italië. Wij rijden naar **Scilla** (22 km) waar we lunchen. Hier bezoeken we het kasteel van de familie **Ruffo di Calabria**. Terugkeer naar het hotel (75km).

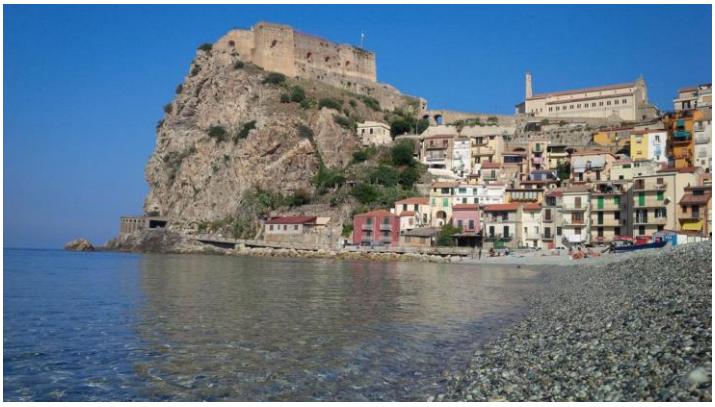

's Avonds afscheidsdinner met aperitief en dranken inclusief.

DAG 8: *LAMEZIA TERME – BRUSSEL*

Na het ontbijt, transfer naar de luchthaven van Lamezia (55 km)voor de terugvlucht naar Brussel via Rome. (Lamezia 11.10u – 17.35u Brussel).

VERTREK op 14 september 2019: prijs per persoon**: 2.050** € in dubbele kamer; minimum 20 personen - single suppl 235€

INBEGREPEN

- Heen en terugvluchten Brussel – Lamezia - Brussel (Alitalia)
- Luchthaventaksen (235€ steeds onder voorbehoud van wijzigingen)
- Privé-autocar voor alle uitstappen en verplaatsingen naar hotel en luchthavens.
- gekwalificeerde lokale Franstalige privé- gids voor de bezoeken.
- 7 overnachtingen in hotels **** en *****
- Alle maaltijden, buffetontbijten en lichte lunches tijdens de bezoeken.
- Dranken tijdens alle maaltijden (waters, 1 fles wijn per 3 personen)
- Audiofoon voor de groepsbezoeken.
- Fooien voor gidsen, chauffeurs en horeca personeel.
- Alle excursies, entrees voor alle vermelde musea en sites.
- Extra "VVOG PLUS - drink" bij het afscheidsdinner

NIET INBEGREPEN:

- Bijstandsverzekering, en/of annulatieverzekering.

OPMERKING:

- De luchtvaartmaatschappijen kunnen altijd hun prijzen herzien, in functie van de boekingsklasse en van de schommelende luchthaventaksen of brandstoftoeslagen. Onze tarieven zijn gebaseerd op prijzen bekend op 28/05/18.
- De boottocht naar de Eolische Eilanden is afhankelijk van het weer op zee.
- Het programma is onderhevig aan omwisselingen van locaties, doch er zal steeds gestreefd worden aan dezelfde inhoudelijke bezoeken, alsook aan de **** hotels.

SPECIALE ANNULATIEVOORWAARDEN :

- Tot 60 dagen voor de afreis : 30% van de reissom, met minimum 500€ per persoon
- Van 60 tot 30 dagen voor de afreis : 60% van de reissom, met minimum 750€ pp.
- van 30 dagen voor afreis tot de dag van vertrek : 100% van de reissom

Asteria Expeditions Korte Zilverstraat 6 - 8000 Brugge Belgium- **Tel 050 33 25 10 -**
Dept of rvr travel Lic. A 1095 info mail : paul@asteriaexpeditions.be

INSCHRIJVINGSFORMULIER OPSTUREN NAAR ASTERIA
TEN LAATSTE OP 31 MAART 2019

VOORNAAM: (**identiek** als op de identiteitskaart)

NAAM

STRAAT NUMMER

POSTCODE . . . . GEMEENTE

TELEFOON G S M

EMAIL: @

Reserveert voor

BESTEMMING: **8 - DAAGSE CALABRIE - VVOG-PLUS!**

HOTEL: *Rondreis*

REISPERIODE: **van 14 SEPTEMBER t/m 21 SEPTEMBER 2019**

TOTAAL AANTAL PERSONEN:

TYPE KAMER / tweebeddenkamer / dubbelbedkamer of single kamer (*)

Medereiziger 2

VOORNAAM: (**identiek** als op de identiteitskaart)

NAAM

STRAAT NUMMER

POSTCODE . . . . GEMEENTE

TELEFOON G S M

EMAIL: @

- Prijs per persoon 2.050 € per persoon (dubbele kamer) 235 € single suppl.
- Wij wensen een annulatieverzekering : JA / NEEN (5.75 % van de reissom) (*)
- Wij wensen een verzekering bijstand/ongevallen en bagage JA / NEEN (prijs 25 €) (*)
- Wij **storten ten laatste op 01/03/2019** een voorschot van 250€ per persoon op rek N° BE70 470-0513131-25 met vermelding *2019CALABRIAVVOG*

(*): Schrappen aub

Handtekening

SPECIALE ANNULATIEVOORWAARDEN:

- **Tot 60 dagen voor de afreis : 30% van de reissom met een minimum van € 450 per persoon;**
- **Van 60 tot 40 dagen voor de afreis : 40% van de reissom**
- **van 40 tot 25 dagen voor afreis : 75% van de reissom**
- **minder dan 25 dagen voor afreis of bij niet aanmelding: 100% van de reissom.**

- Asteria Expeditions Korte Zilverstraat 6 - 8000 Brugge - Afdeling van N.V. Reizen Van Renterghem
- **Tel 050 33 25 10 - Fax 050 33 26 10**
- Lic. A 1095 paul@asteriaexpeditions.be - Algemene voorwaarden zie: www.asteriaexpeditions.be